

Etage 01 / 02 / 03



RÉSIDENCE *Canopée*

LE MANS
Boulevard Louis Leprince-Ringuet

STUDIO
N° A 01.17

23.53 m²
surface habitable

Séjour : 18.13 m²
Salle d'eau : 5.40 m²

Ce programme est commercialisé par Citya
Le Syndic Le Mans
en partenariat avec le cabinet d'expertise
comptable Celiense

Tél. : 02 43 210 240
E-mail : lesyndic.contact@citya.com

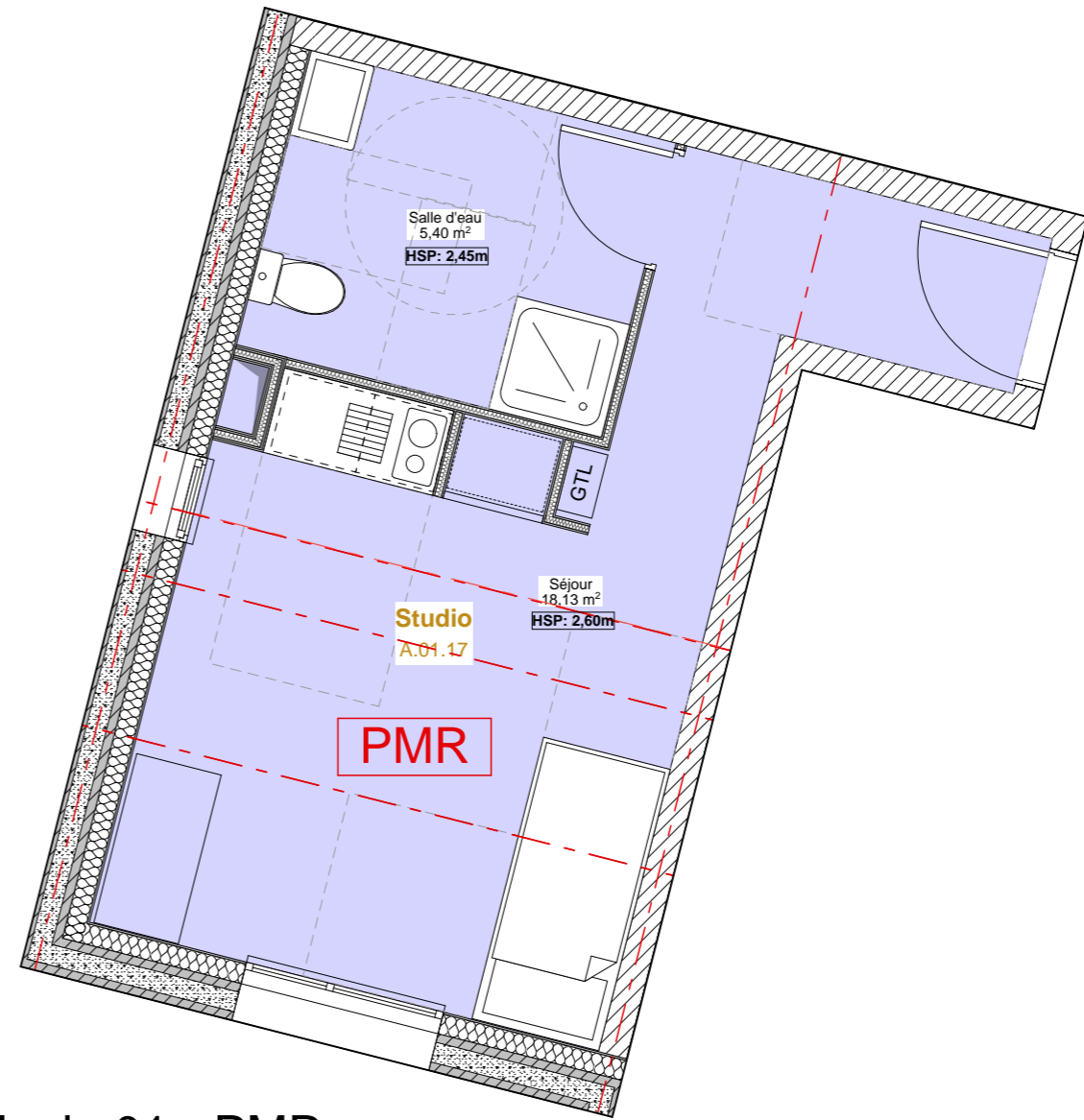

Typologie 01 - PMR
2 / niveau
Quantité totale: 6

 AJ architecture 9 rue de la porte basse - Bordeaux Tél: 05 57 83 18 98 Port: 06 52 50 35 17 Mail: agence.ajarchitecture@gmail.com	CREATION DE BUREAUX ET LOGEMENTS Immobilière les 2H Boulevard Louis Leprince-Ringuet - LE MANS	LOGEMENT - Typologie 01	APD
	Dernière modification: 25/11/2024	1/50	

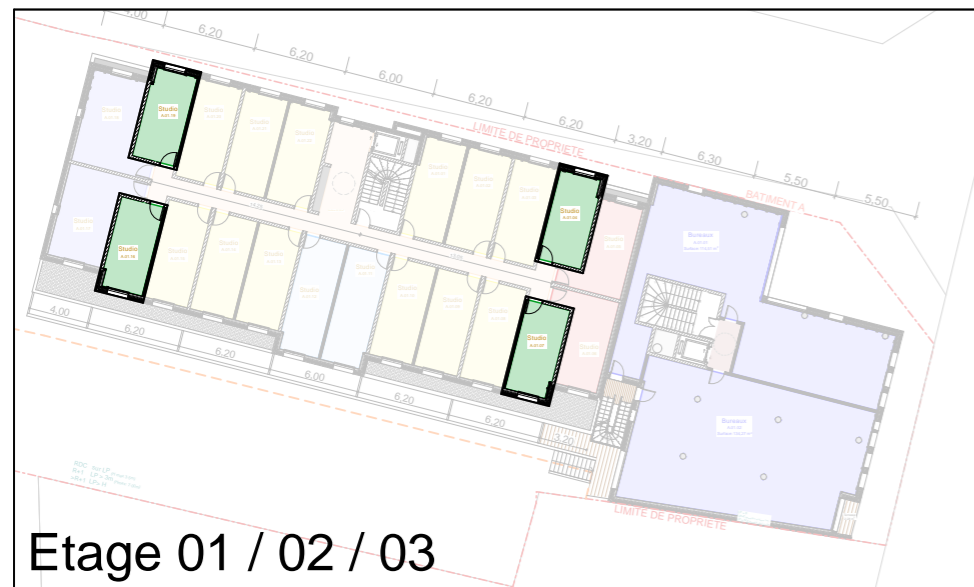

Etage 01 / 02 / 03



RÉSIDENCE *Canopée*

LE MANS
Boulevard Louis Leprince-Ringuet

STUDIO
N° A 01.16

16.84 m²
surface habitable

Séjour : 13.55 m²
Salle d'eau : 3.29 m²

Ce programme est commercialisé par Citya
Le Syndic Le Mans
en partenariat avec le cabinet d'expertise
comptable Celianse

Tél. : 02 43 210 240
E-mail : lesyndic.contact@citya.com

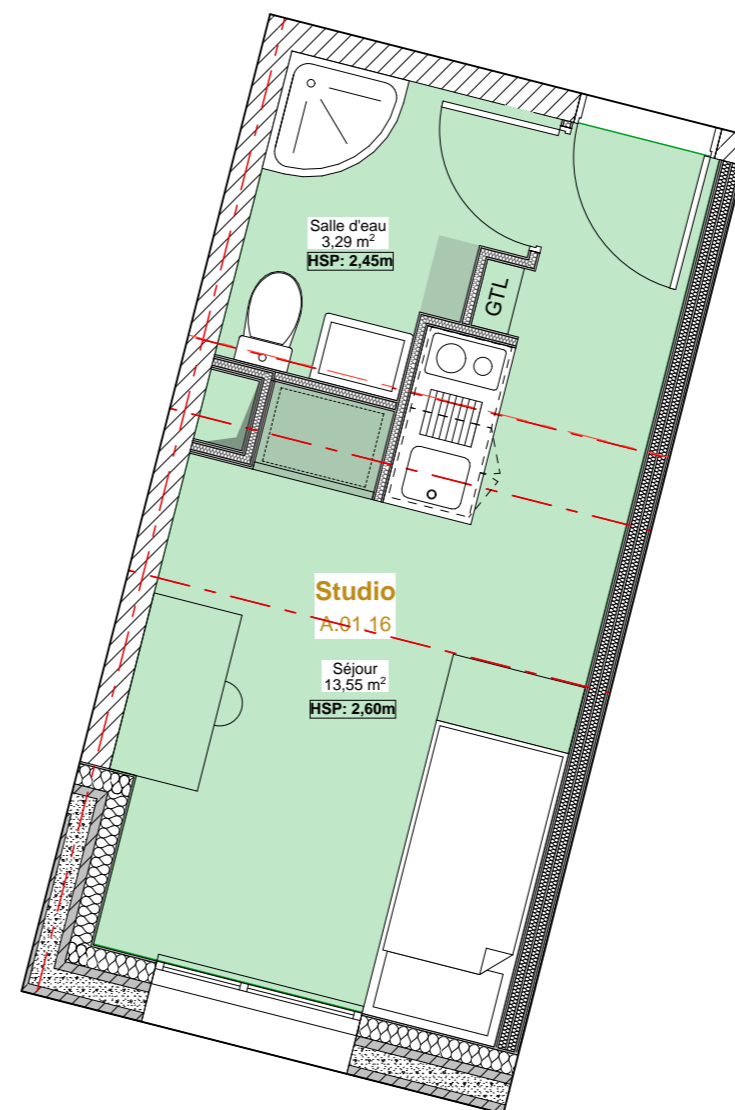

Typologie 02

4 / niveau

Quantité totale: 12

 AJ architecture 9 rue de la porte basse - Bordeaux Tél: 05 57 83 18 98 Port: 06 52 50 35 17 Mail: agence.ajarchitecture@gmail.com	CREATION DE BUREAUX ET LOGEMENTS Immobilière les 2H Boulevard Louis Leprince-Ringuet - LE MANS	LOGEMENT - Typologie 02	APD
	Dernière modification: 25/11/2024	1/50	

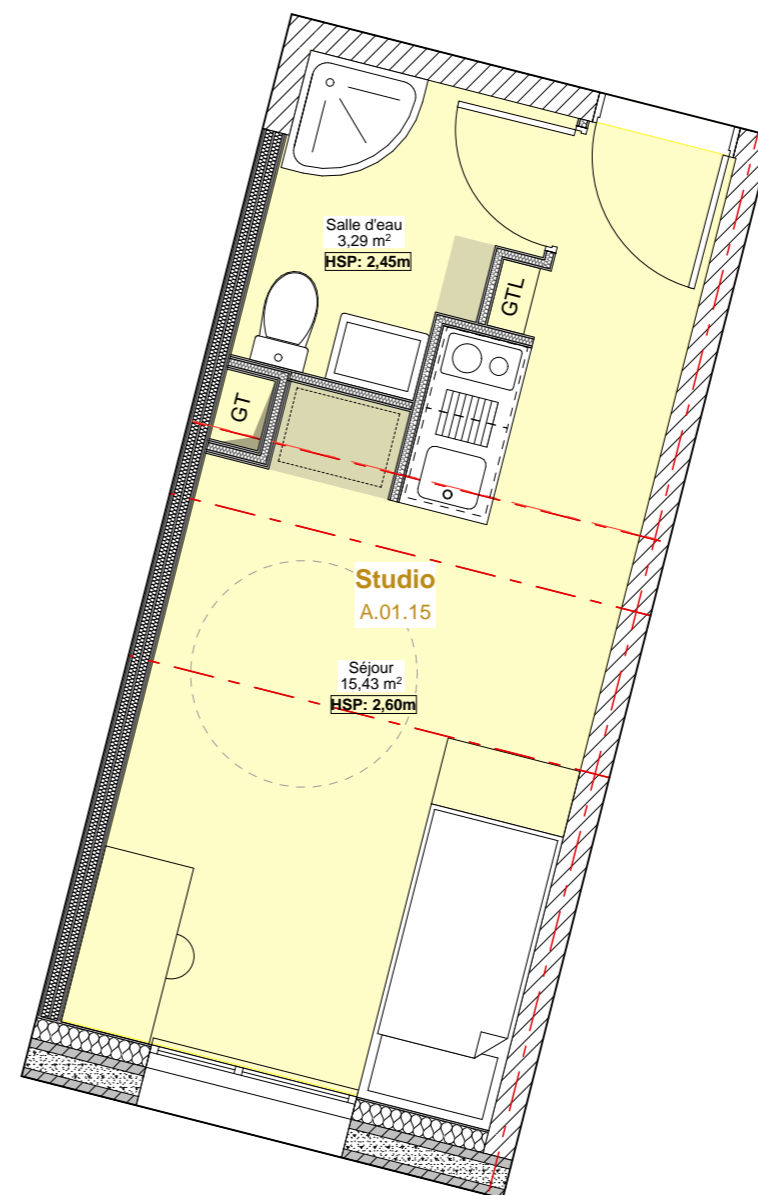
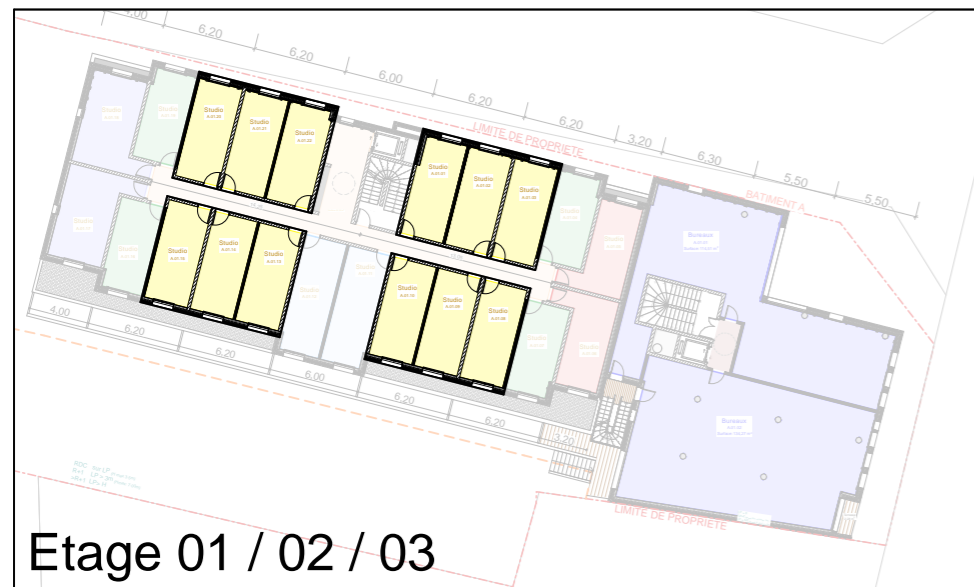

Typologie 03
 12 / niveau
 Quantité totale: 36

RÉSIDENCE
Canopée

LE MANS
 Boulevard Louis Leprince-Ringuet

STUDIO
N° A 01.15

18.72 m²
 surface habitable

Séjour : 15.43 m²
 Salle d'eau : 3.29 m²

Ce programme est commercialisé par Citya
 Le Syndic Le Mans
 en partenariat avec le cabinet d'expertise
 comptable Celiense

Tél. : 02 43 210 240
 E-mail : lesyndic.contact@citya.com

 AJ architecture <small>9 rue de la porte basse - Bordeaux Tél: 05 57 83 18 98 Port: 06 52 50 35 17 Mail: agence.ajarchitecture@gmail.com</small>	CREATION DE BUREAUX ET LOGEMENTS Immobilière les 2H <small>Boulevard Louis Leprince-Ringuet - LE MANS</small>	LOGEMENT - Typologie 03	APD
	Dernière modification: 25/11/2024	1/50	

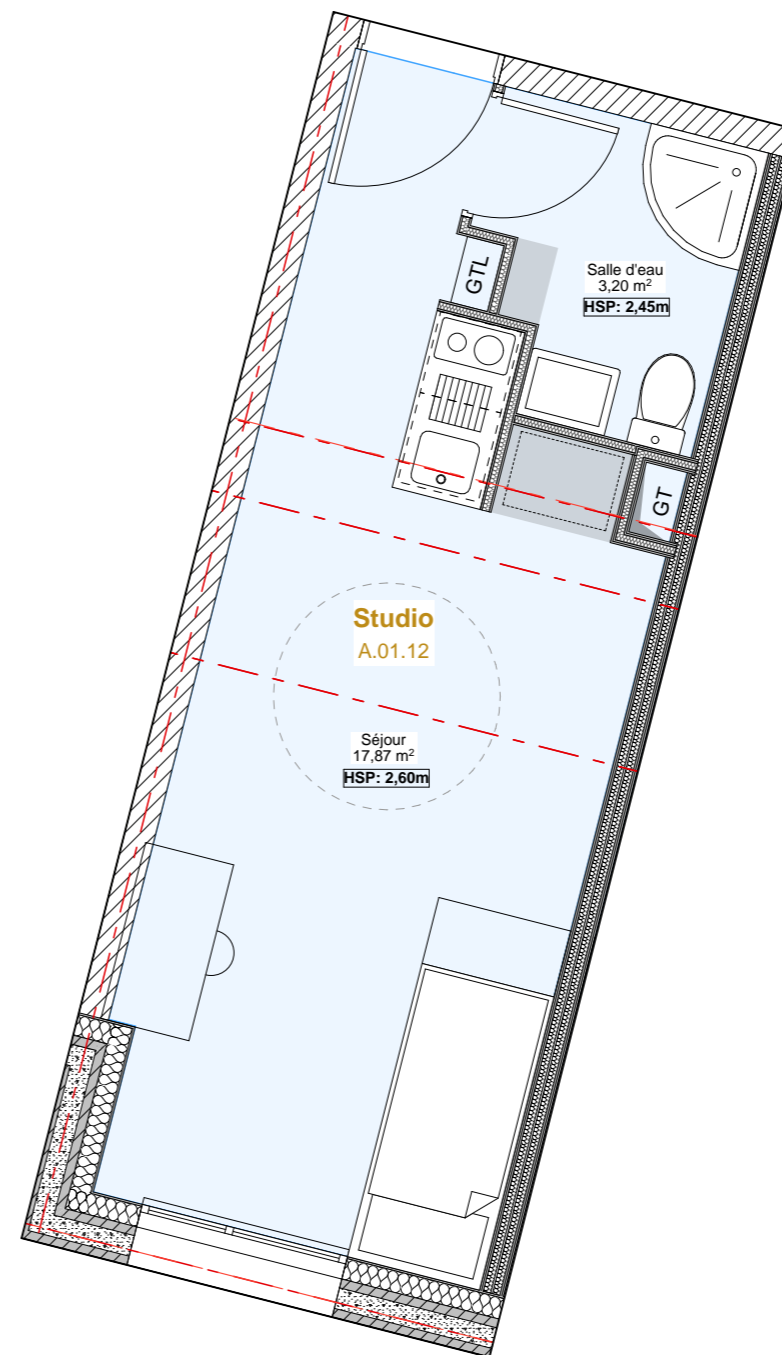
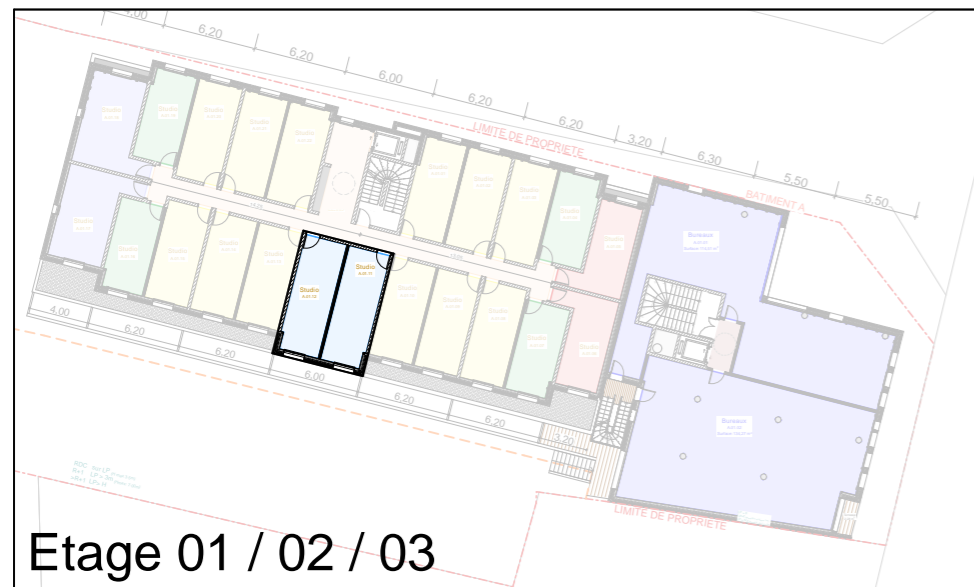

Typologie 04
2 / niveau
Quantité totale: 6

RÉSIDENCE
Canopée

LE MANS
 Boulevard Louis Leprince-Ringuet

STUDIO
N° A 01.12

21.07 m²
 surface habitable

Séjour : 17.87 m²
 Salle d'eau : 3.20 m²

Ce programme est commercialisé par Citya
 Le Syndic Le Mans
 en partenariat avec le cabinet d'expertise
 comptable Celiense

Tél. : 02 43 210 240
 E-mail : lesyndic.contact@citya.com

 architecture	AJ architecture 9 rue de la porte basse - Bordeaux Tél: 05 57 83 18 98 Port: 06 52 50 35 17 Mail: agence.ajarchitecture@gmail.com	CREATION DE BUREAUX ET LOGEMENTS Immobilière les 2H Boulevard Louis Leprince-Ringuet - LE MANS	LOGEMENT - Typologie 04	APD
		Dernière modification: 25/11/2024	1/50	

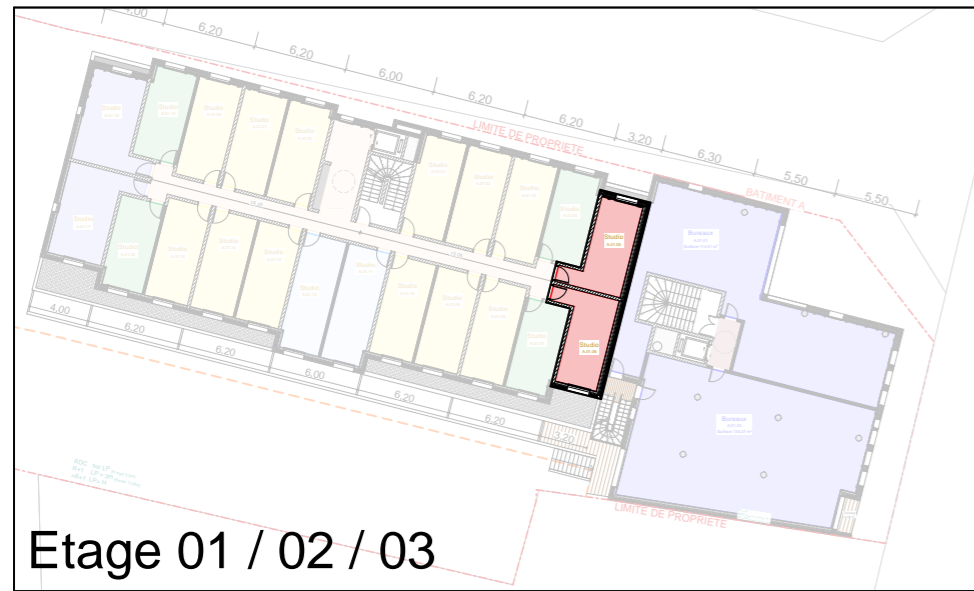

RÉSIDENCE
Canopée

LE MANS
 Boulevard Louis Leprince-Ringuet

STUDIO
N° A 01.06

18.63 m²
 surface habitable

Séjour : 15.21 m²
 Salle d'eau : 3.42 m²

Ce programme est commercialisé par Citya
 Le Syndic Le Mans
 en partenariat avec le cabinet d'expertise
 comptable Celiense

Tél. : 02 43 210 240
 E-mail : lesyndic.contact@citya.com

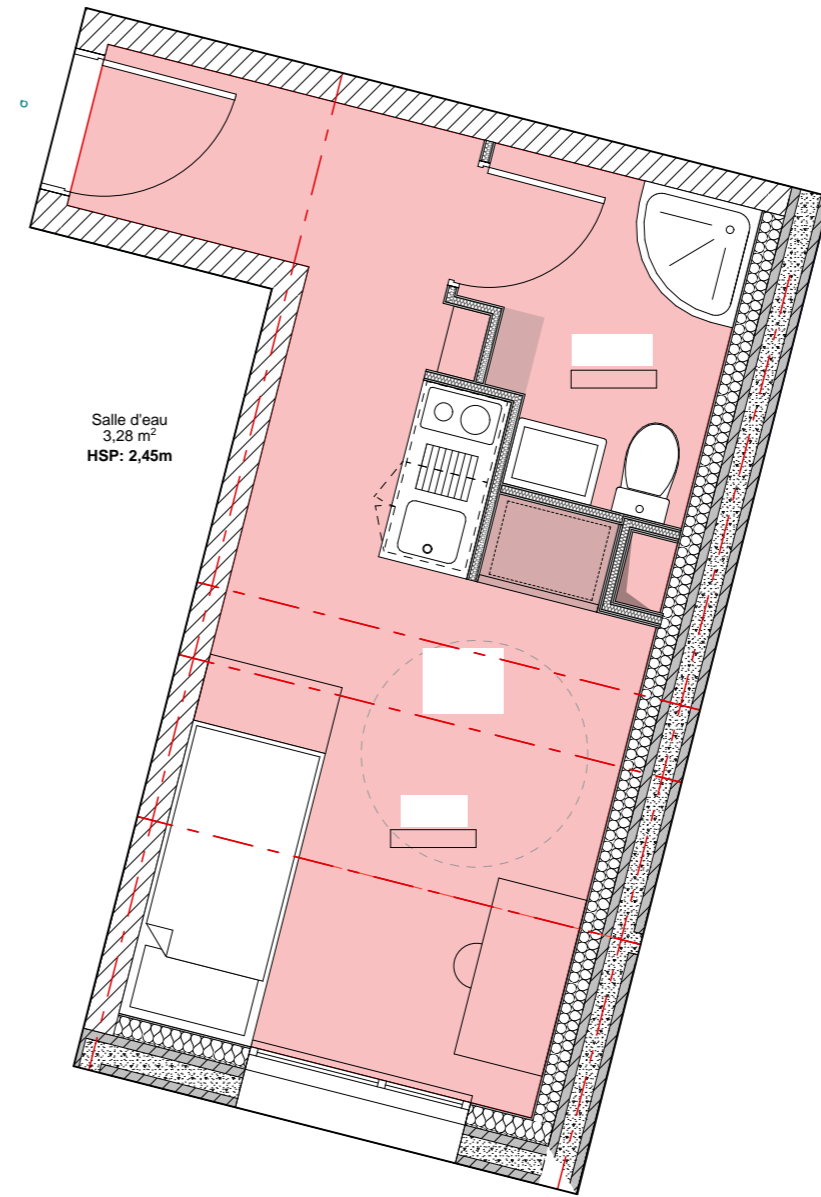

Typologie 05
 2 / niveau
 Quantité totale: 6

 architecture	CREATION DE BUREAUX ET LOGEMENTS Immobilière les 2H Boulevard Louis Leprince-Ringuet - LE MANS	LOGEMENT - Typologie 05	APD
	AJ architecture 9 rue de la porte basse - Bordeaux Tél: 05 57 83 18 98 Port: 06 52 50 35 17 Mail: agence.ajarchitecture@gmail.com	Dernière modification: 25/11/2024	